CHINESE BAPTIST CHURCH OF ORANGE COUNTY

橙縣華人浸信會

國語堂崇拜

Sep 20, 2020

SERMON

信息

“在神的家中作真兒子”

楊保羅牧師

在神的家中做真兒子

路15:25-32

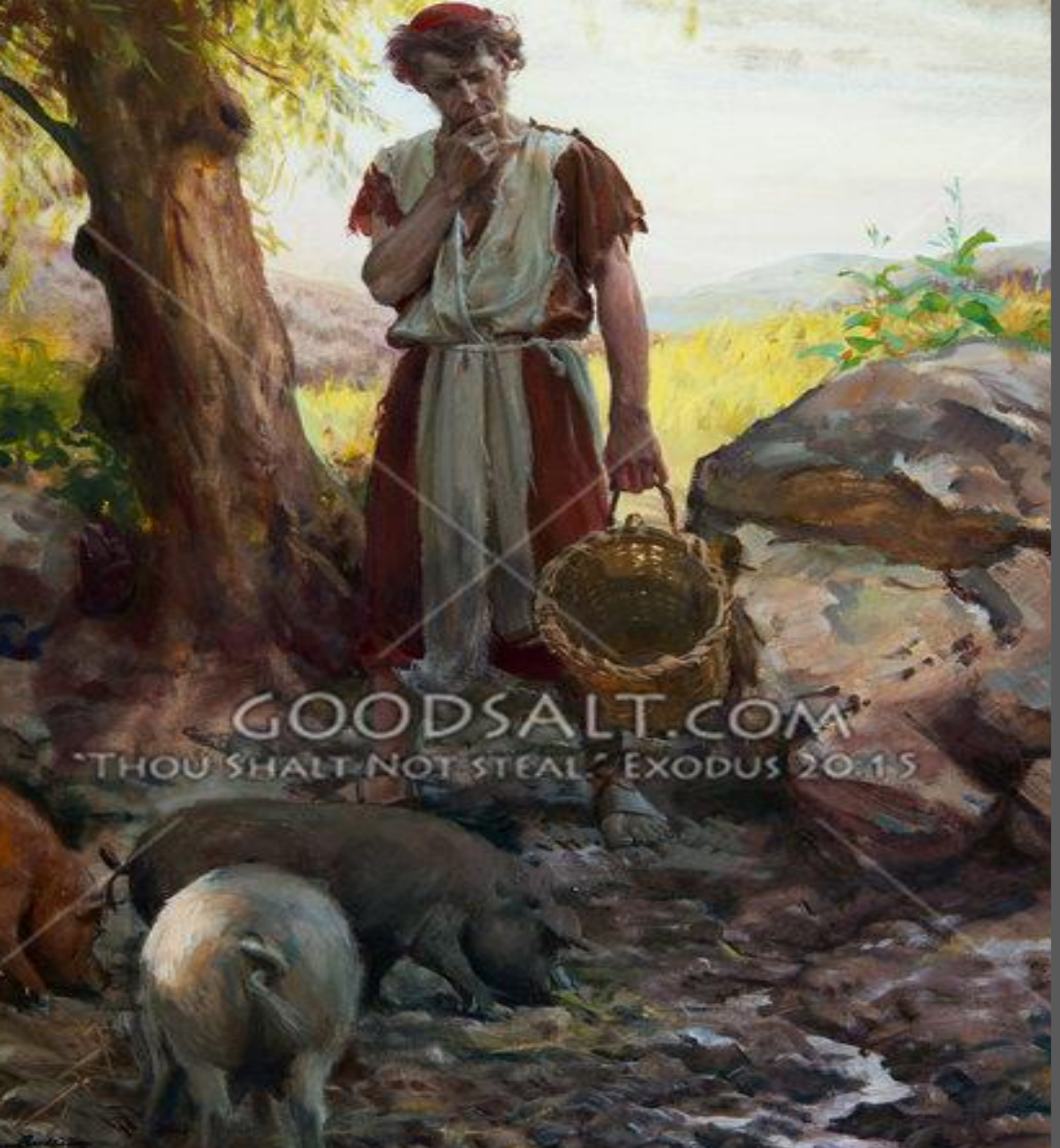

路 15:19 “從今以後，我不配稱為你的兒子，把我當作一個雇工吧！

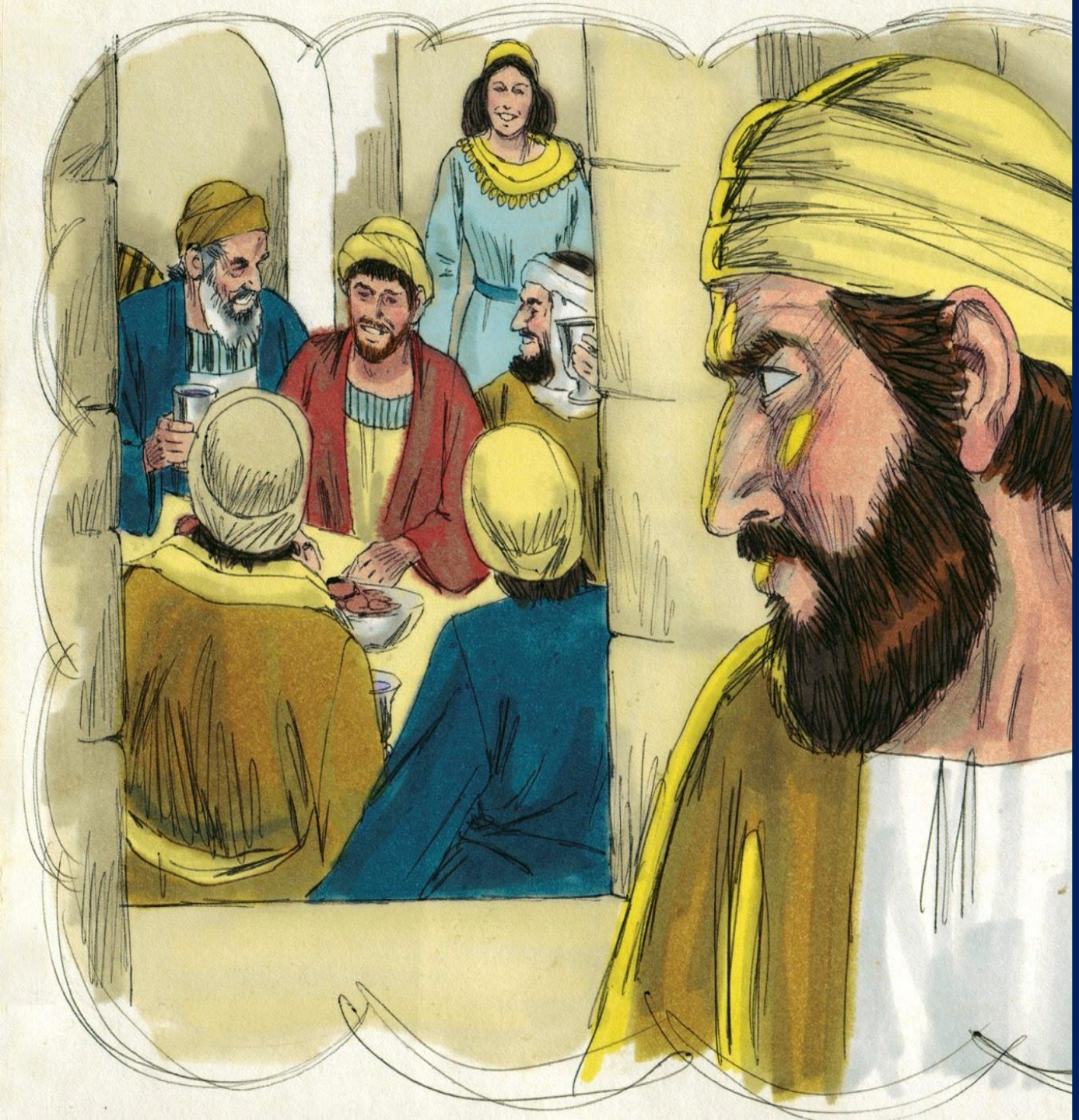

25那時，大兒子正在田裡。他回來，離家不遠，聽見作樂跳舞的聲音，26便叫過一個僕人來，問是什麼事。

27僕人說：『你兄
弟來了；你父親因
為得他無災無病的
回來，把肥牛犢宰
了。』 28大兒子
卻生氣，不肯進去；
他父親就出來勸他。

29他對父親說：
『我服事你這多年，從來沒有違背過你的命，你並沒有給我一隻山羊羔，叫我和朋友一同快樂。

羅 8:15 你們所受的，不是奴僕的心，仍舊害怕；所受的，乃是兒子的心，因此我們呼叫：「阿爸！父！」

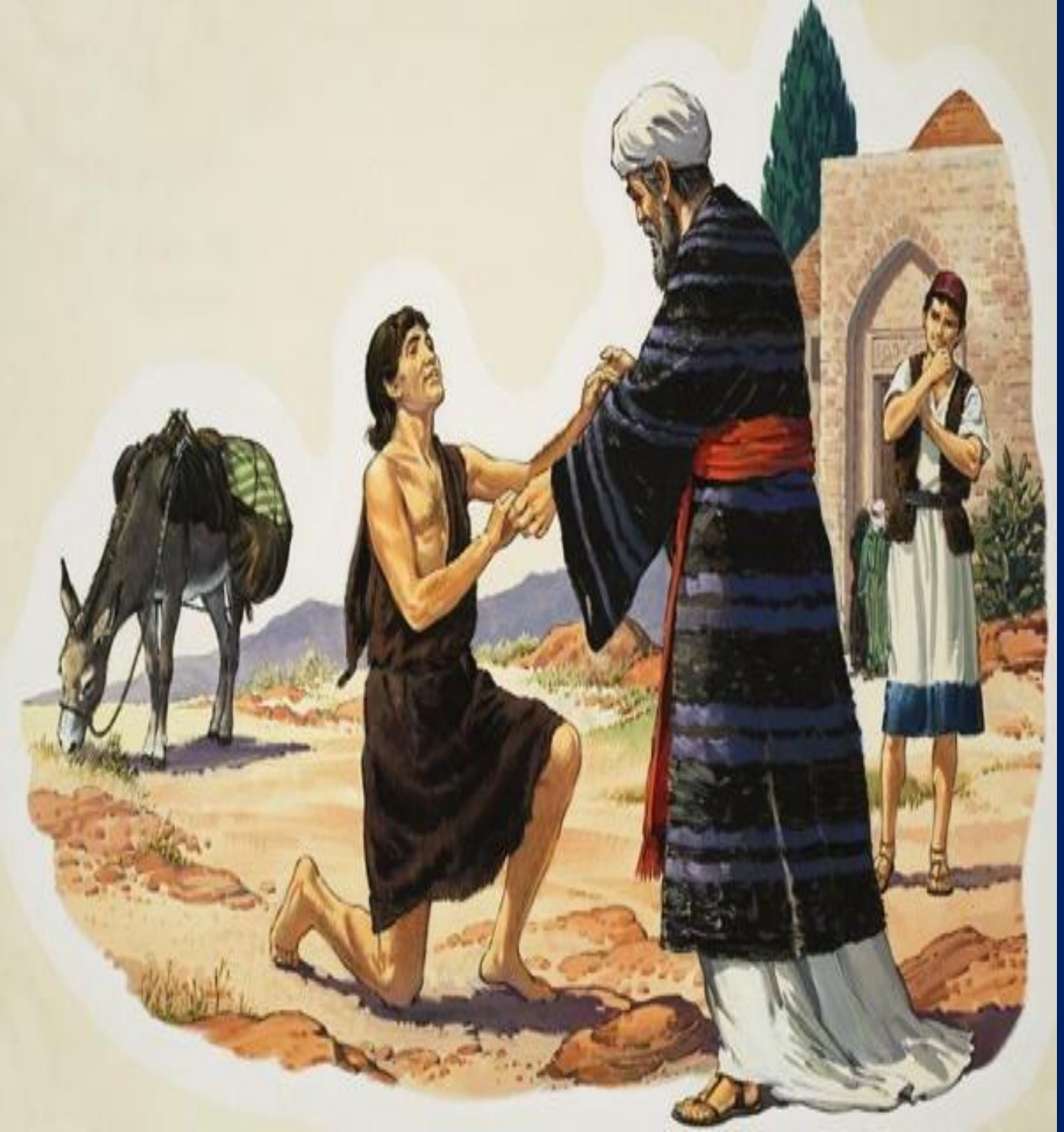

30但你這個兒子和娼妓吞盡了你的產業，他一來了，你倒為他宰了肥牛犢。』

31父親對他說：『兒啊！你常和我同在，我一切所有的都是你的；

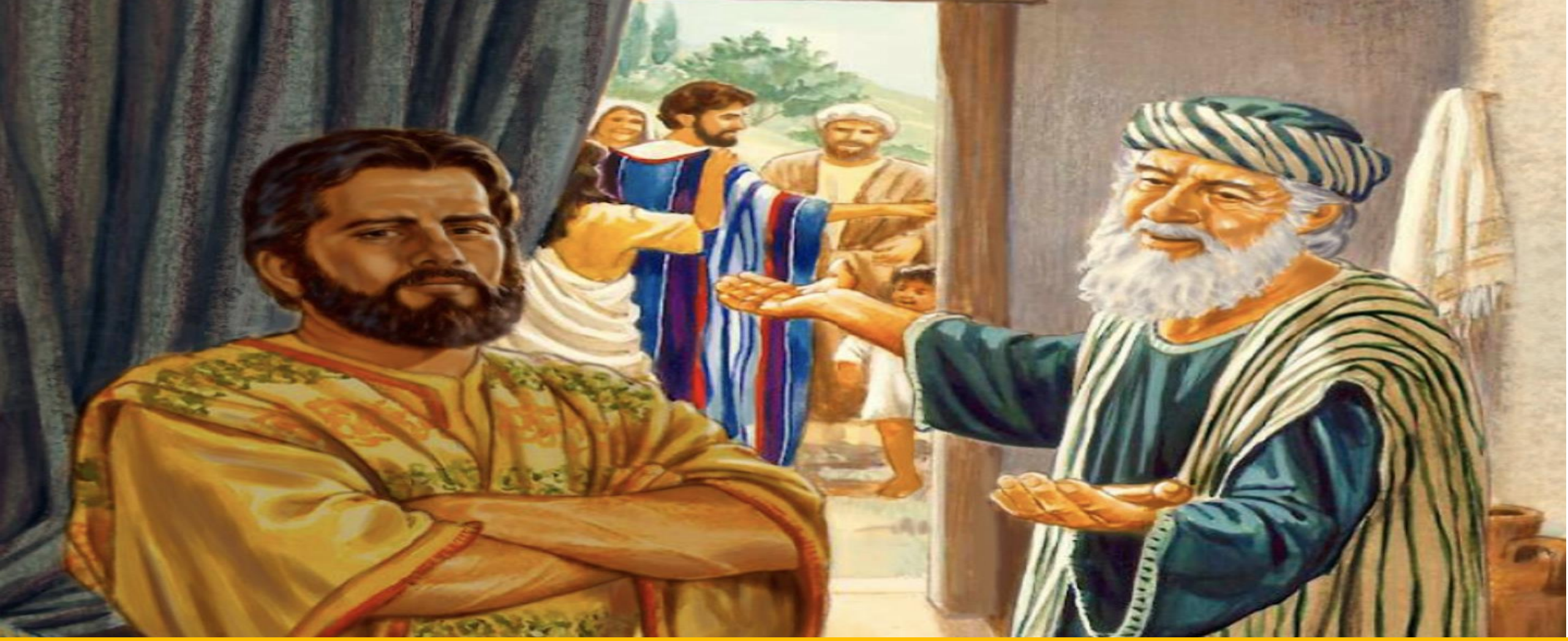

32只是你這個兄弟是死而復活、失而又得的，所以我們理當歡喜快樂。』」